



Secretaria Municipal de Meio Ambiente e Desenvolvimento Sustentável



PREFEITURA DE
BETIM
CIDADE DO BEM

SECRETARIA DE
**MEIO AMBIENTE
E DESENVOLVIMENTO
SUSTENTÁVEL**





A Educação Ambiental como instrumento de transformação da sociedade betinense

Ednard Barbosa

Secretário Municipal de Meio Ambiente e
Desenvolvimento Sustentável



→ O cidadão sensibilizado com as questões ambientais, certamente se preocupa com outros aspectos da vida em sociedade:

- Limpeza e embelezamento da cidade;
- Relacionamentos interpessoais;
- Melhoria do trânsito; e
- Redução da violência.



PEA

Programa de Educação
Ambiental



PEA – PROGRAMA DE EDUCAÇÃO AMBIENTAL

DN COPAM 214

Estabelece as diretrizes e procedimentos para elaboração e execução do Programa de Educação Ambiental (PEA) em processos de licenciamento nos empreendimentos e atividades com significativo impacto ambiental e/ou passíveis de EIA/RIMA.

RESPONSABILIDADE SOCIOAMBIENTAL DO EMPREENDEDOR

PEA – PROGRAMA DE EDUCAÇÃO AMBIENTAL

- Conjunto de projetos de educação ambiental com ações e processos de ensino-aprendizagem;
- Contemplar as populações afetadas e trabalhadores envolvidos;
- Baseado no Diagnóstico Socioambiental Participativo – DSP; e
- Longa duração e contínuo.

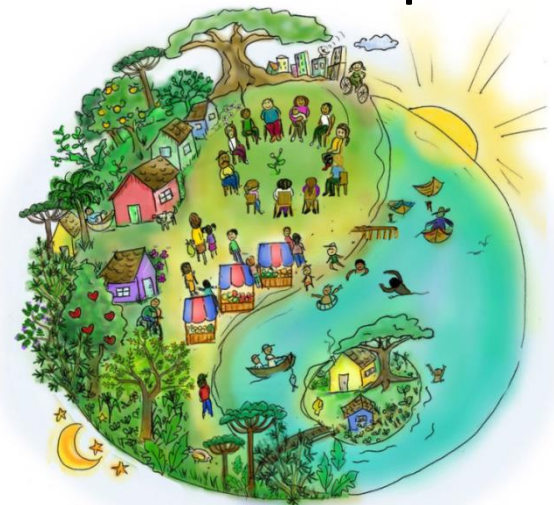

PEA – PROGRAMA DE EDUCAÇÃO AMBIENTAL

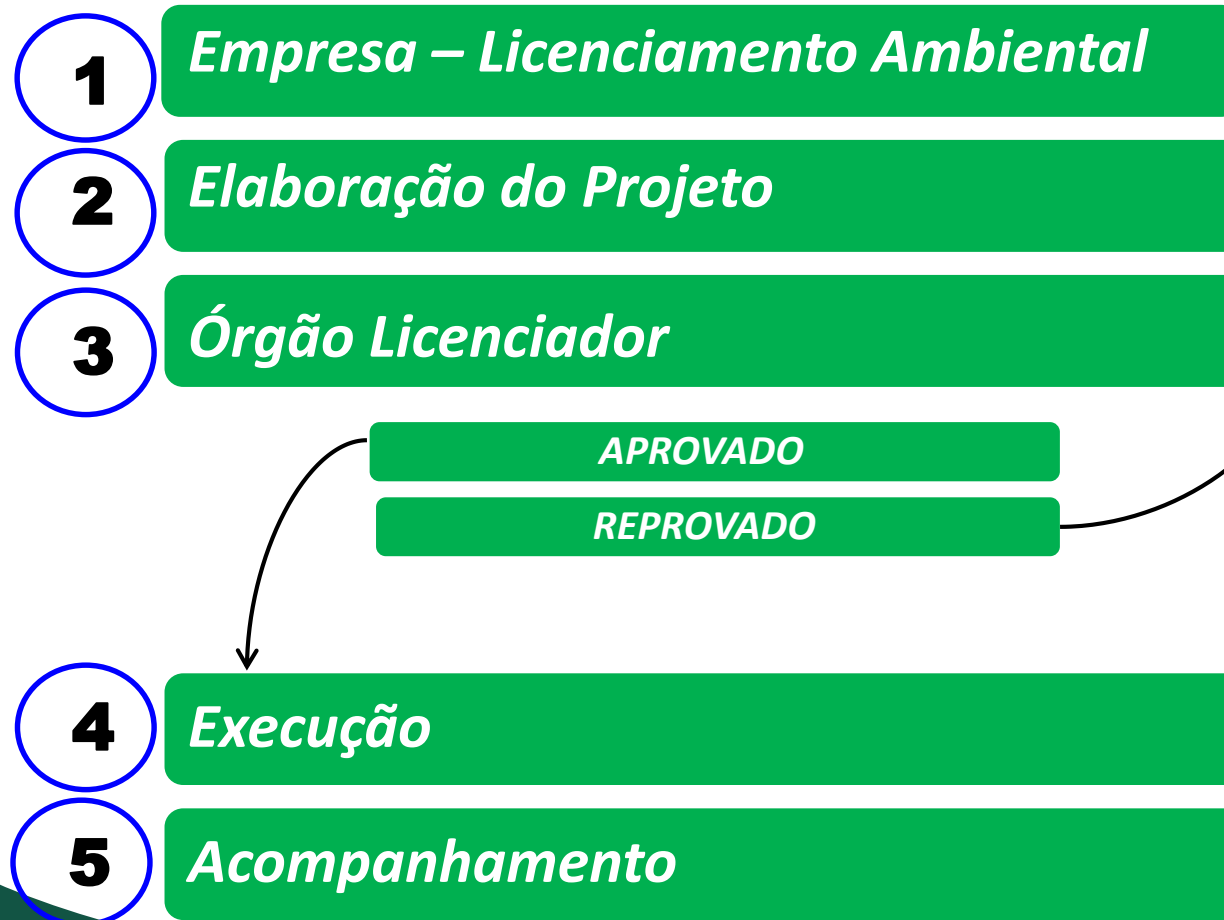

1º PEA EM BETIM

- PA 32.174/2017 - TopMig Imóveis Ltda e Outros;
- PEA solicitado na formalização do processo;
- Atende uma das condicionantes ambientais previstas no processo de Licenciamento Ambiental;
- Aprovação pela Divisão de Educação Ambiental;











ATIVIDADES PREVISTAS NO PEA



- Atendimento aos alunos do ensino fundamental das cinco escolas municipais da área de abrangência empreendimento;
- Fornecimento de transporte para atendimento no Centro de Educação Ambiental - CEA;
- Ações de cunho ambiental para os trabalhadores no canteiro de obras;

ATIVIDADES PREVISTAS NO PEA



- Aquisição de jogos interativos para conscientização ambiental com as escolas do entorno e no CEA;
- Distribuição de material informativo e educativo;

ATIVIDADES PREVISTAS NO PEA

- Jogos ecológicos impressos;
- Jogos ecológicos gigantes;
- Filmes ambientais;
- Palestras;
- Roda de bate papo;
- Montagem de peças de teatro;
- Contação de histórias e depoimentos;



ATIVIDADES PREVISTAS NO PEA



- Gincanas;
- Redação;
- Ecocontos;
- Palavras cruzadas;
- Caça palavras;
- Quiz ambiental;
- Brincadeiras; e
- Paródias.

INTEGRAÇÃO DO PEA COM O PROGRAMA MUNICIPAL DE EDUCAÇÃO AMBIENTAL



3 EIXOS



→ EDUCAÇÃO INFANTIL

81 instituições já passaram pelo treinamento



3 EIXOS



→ EDUCAÇÃO INFANTIL

2.050 profissionais capacitados



3 EIXOS



→ EDUCAÇÃO INFANTIL

14.156 crianças atendidas



3 EIXOS



→ EDUCAÇÃO FUNDAMENTAL – ESCOLA SUSTENTÁVEL



3 EIXOS



→ MOBILIZAÇÃO SOCIOAMBIENTAL



12 Bairros



20.667 visitas

3 EIXOS



➔ MOBILIZAÇÃO SOCIOAMBIENTAL



Muito obrigado!

Ednard Barbosa

Secretário de Meio Ambiente e
Desenvolvimento Sustentável
Presidente do CODEMA Betim e do
Presidente do Comitê Municipal
sobre Mudanças Climáticas e
Ecoeficiência

Contatos:
3512-3032

ednard@betim.mg.gov.br





PREFEITURA DE
BETIM
CIDADE DO BEM

SECRETARIA DE
**MEIO AMBIENTE
E DESENVOLVIMENTO
SUSTENTÁVEL**

