

# SALA DE SITUAÇÃO

## Acompanhamento dos Principais Reservatórios - MG



Figura 1 - Situação dos Reservatórios do Sistema Integrado Nacional – Dados de 14/09/2018



Figura 3 - Situação dos Reservatórios do Sistema Paraopeba – COPASA – Dados de 14/09/2018

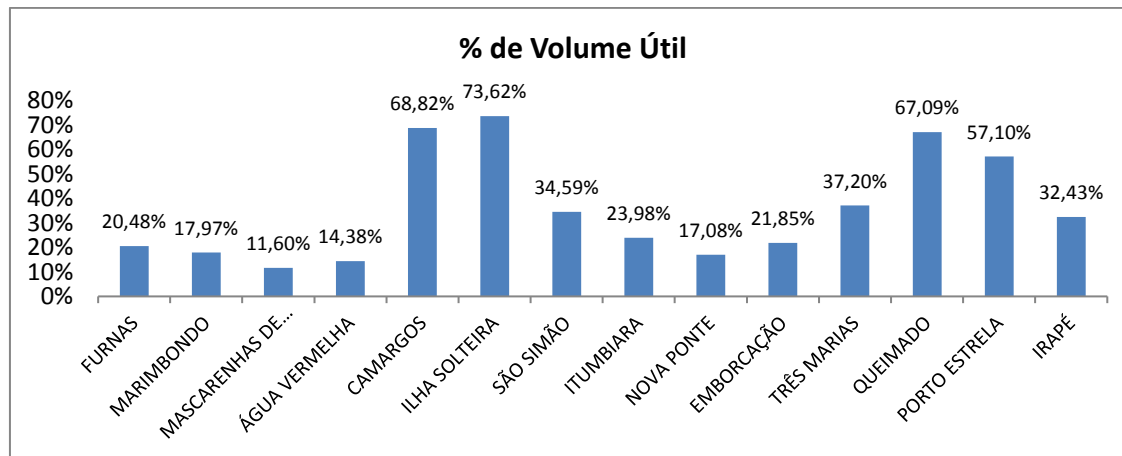

Figura 2- Reservatórios no Estado de Minas Gerais

# SALA DE SITUAÇÃO

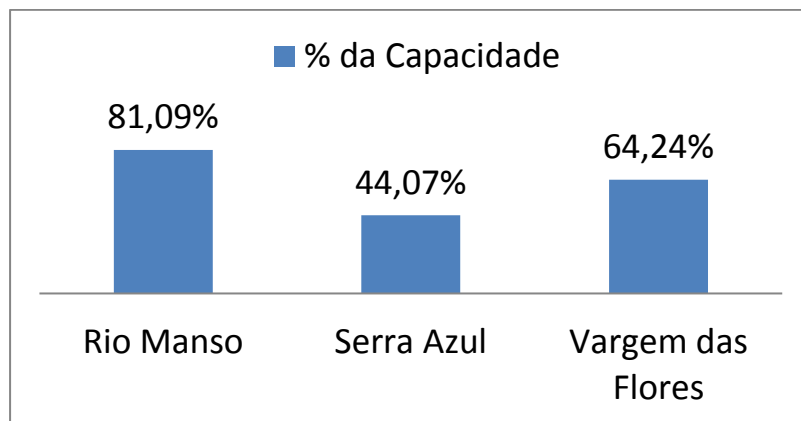
## Acompanhamento dos Principais Reservatórios - MG

Tabela 1- Reservatórios do Sistema Interligado Nacional – Dados de 14/09/2018

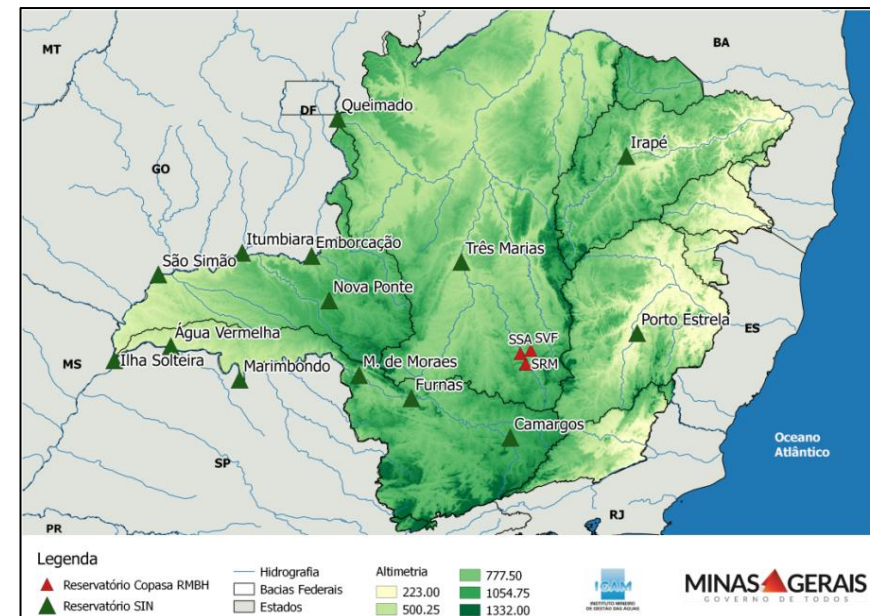
| Bacia         | Reservatório          | Capacidade | Volume Útil Total (hm <sup>3</sup> ) | Volume Morto Total (hm <sup>3</sup> ) | Volume Armazenado (hm <sup>3</sup> ) | % da Capacidade | Volume Útil Armazenado (hm <sup>3</sup> ) | % do Volume Útil Total | Previsão de chuvas para região (para os próximos 7 dias) |
|---------------|-----------------------|------------|--------------------------------------|---------------------------------------|--------------------------------------|-----------------|---|------------------------|--|
| GRANDE        | FURNAS                | 22.950,00  | 17.217,00                            | 5.733,00                              | 9.259,90                             | 40,35%          | 3.526,90                                  | 20,48%                 | -  |
|               | MARIMBONDO            | 6.150,00   | 5.260,00                             | 890,00                                | 1.835,10                             | 29,84%          | 945,10                                    | 17,97%                 | -  |
|               | MASCARENHAS DE MORAIS | 4.040,00   | 2.500,00                             | 1.540,00                              | 1.830,10                             | 45,30%          | 290,10                                    | 11,60%                 | -  |
|               | ÁGUA VERMELHA         | 11.027,50  | 5.169,20                             | 5.858,30                              | 6.601,70                             | 59,87%          | 743,40                                    | 14,38%                 | -  |
|               | CAMARGOS              | 792,00     | 672,00                               | 120,00                                | 582,5                                | 73,55%          | 462,50                                    | 68,82%                 | -  |
| PARANÁ        | ILHA SOLTEIRA         | 21.059,30  | 5.515,50                             | 15.543,80                             | 19.604,50                            | 93,09%          | 4.060,70                                  | 73,62%                 | -  |
| PARANAÍBA     | SÃO SIMÃO             | 12.540,00  | 5.540,00                             | 7.000,00                              | 8.916,50                             | 71,10%          | 1.916,50                                  | 34,59%                 | -  |
|               | ITUMBIARA             | 17.027,00  | 12.454,00                            | 4.573,00                              | 7.558,90                             | 44,39%          | 2.985,90                                  | 23,98%                 | -  |
|               | NOVA PONTE            | 12.792,00  | 10.380,00                            | 2.412,00                              | 4.184,70                             | 32,71%          | 1.772,70                                  | 17,08%                 | -  |
|               | EMBORCAÇÃO            | 17.724,70  | 13.055,70                            | 4.669,00                              | 7.521,30                             | 42,43%          | 2.852,30                                  | 21,85%                 | -  |
| PARAOPEBA     | TRÊS MARIAS           | 19.528,00  | 15.278,00                            | 4.250,00                              | 9.933,20                             | 50,87%          | 5.683,20                                  | 37,20%                 | -  |
| PARACATU      | QUEIMADO              | 478,00     | 389,50                               | 88,50                                 | 349,8                                | 73,18%          | 261,30                                    | 67,09%                 | -  |
| STO ANTÔNIO   | PORTO ESTRELA         | 99,00      | 33,10                                | 65,90                                 | 84,8                                 | 85,66%          | 18,90                                     | 57,10%                 | -  |
| JEQUITINHONHA | IRAPÉ                 | 5.963,90   | 3.692,80                             | 2.271,20                              | 3.468,80                             | 58,16%          | 1.197,60                                  | 32,43%                 | -  |

Fonte: Agência Nacional de Águas, Sala de Situação. Relatório Diário da Situação Hidráulica – Hidrológica das Usinas hidrelétricas do SIN, Operador Nacional do Sistema.

Obs: Os dados utilizados para o boletim são brutos e estão sujeitos a consistência. Os dados são coletados diretamente do boletim de Acompanhamento dos Reservatórios do Sistema Interligado Nacional, emitido diariamente. Os dados são referentes ao dia anterior à data do boletim.

14/09/2018

# SALA DE SITUAÇÃO

## Acompanhamento dos Principais Reservatórios - MG

Tabela 2- Reservatório do Sistema Paraopeba – COPASA- Dados de 14/09/2018

| Sistema Paraopeba |                   |                |                |                |                |                 |  |
|-------------------|-------------------|----------------|----------------|----------------|----------------|-----------------|--|
| Bacia             | Reservatório      | Capacidade     | Volume         |                |                | % da Capacidade | Capacidade Previsão de chuva para a região (para os próximos 7 dias) |
|                   |                   |                | 14/09/2016     | 14/09/2017     | 14/09/2018     |                 |  |
| PARAOPEBA         | Rio Manso         | 148.979.041,17 | 110.530.972,00 | 103.988.660,00 | 120.808.325,00 | 95,2%           | -  |
|                   | Serra Azul        | 87.942.447,73  | 27.112.313,00  | 21.228.757,00  | 38.755.360,00  | 48,3%           | -  |
|                   | Vargem das Flores | 39.086.868,71  | 13.909.433,00  | 16.297.783,00  | 25.111.089,00  | 78,8%           | -  |

Fonte: Companhia de Saneamento de Minas Gerais - COPASA - <http://www.copasatransparente.com.br> – Acesso 14/09/2018

14/09/2018