

SALA DE SITUAÇÃO

Acompanhamento dos Principais Reservatórios - MG



Figura 1 - Situação dos Reservatórios do Sistema Integrado Nacional – Dados de 16/08/2018



Figura 2- Reservatórios no Estado de Minas Gerais

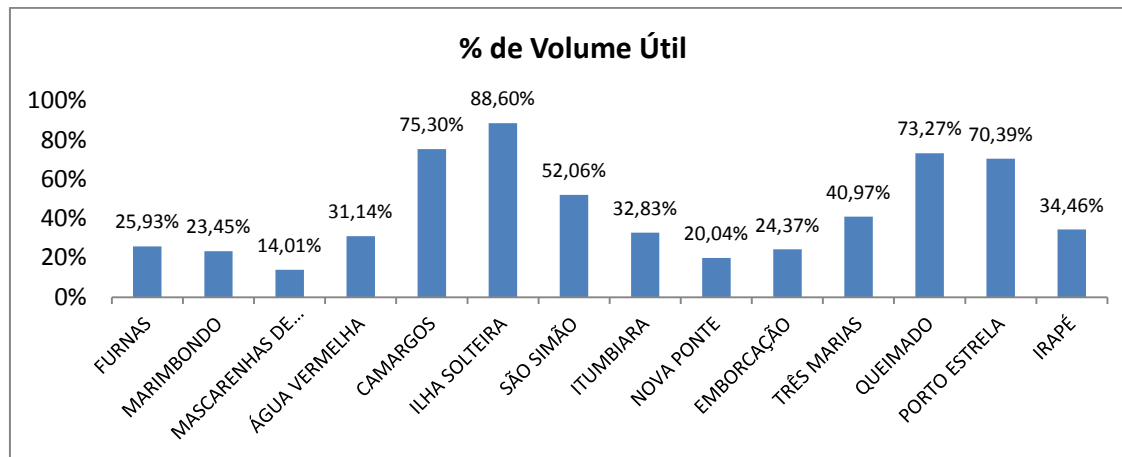

Figura 3 - Situação dos Reservatórios do Sistema Paraopeba – COPASA – Dados de 17/08/2018

SALA DE SITUAÇÃO

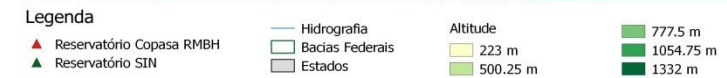
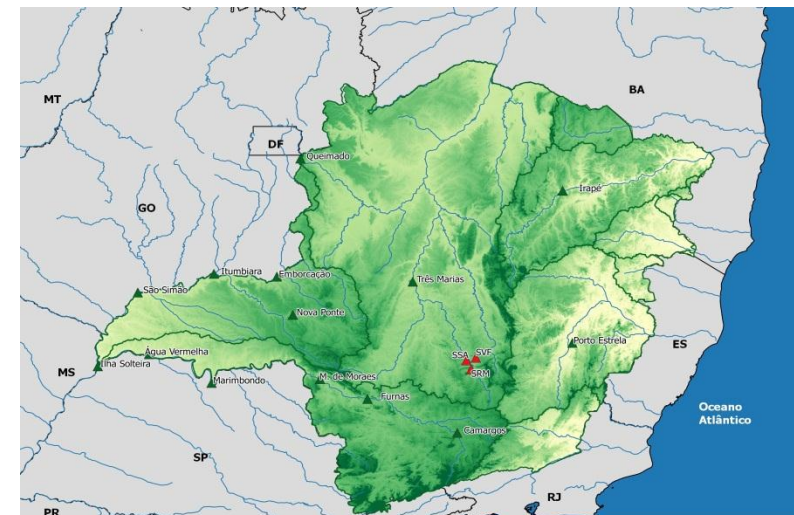
Acompanhamento dos Principais Reservatórios - MG

Tabela 1- Reservatórios do Sistema Interligado Nacional – Dados de 16/08/2018

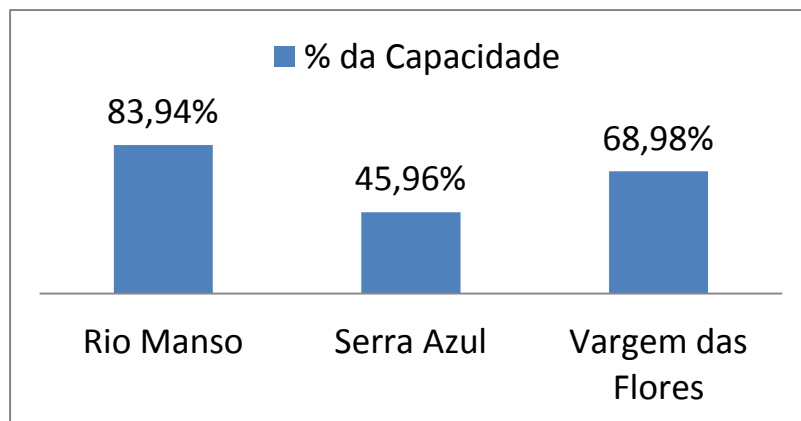
Bacia	Reservatório	Capacidade	Volume Útil Total (hm³)	Volume Morto Total (hm³)	Volume Armazenado (hm³)	% da Capacidade	Volume Útil Armazenado (hm³)	% do Volume Útil Total	Previsão de chuvas para região (para os próximos 7 dias)
GRANDE	FURNAS	22.950,00	17.217,00	5.733,00	10.197,80	44,43%	4.464,80	25,93%	20,6
	MARIMBONDO	6.150,00	5.260,00	890,00	2.123,30	34,53%	1.233,30	23,45%	0,0
	MASCARENHAS DE MORAIS	4.040,00	2.500,00	1.540,00	1.890,20	46,79%	350,20	14,01%	33,6
	ÁGUA VERMELHA	11.027,50	5.169,20	5.858,30	7.468,20	67,72%	1.609,90	31,14%	0,0
	CAMARGOS	792,00	672,00	120,00	626	79,04%	506,00	75,30%	21,2
PARANÁ	ILHA SOLTEIRA	21.059,30	5.515,50	15.543,80	20.430,80	97,02%	4.887,00	88,60%	0,6
PARANAÍBA	SÃO SIMÃO	12.540,00	5.540,00	7.000,00	9.884,20	78,82%	2.884,20	52,06%	1,4
	ITUMBIARA	17.027,00	12.454,00	4.573,00	8.661,80	50,87%	4.088,80	32,83%	0,1
	NOVA PONTE	12.792,00	10.380,00	2.412,00	4.491,80	35,11%	2.079,80	20,04%	28,4
	EMBORCAÇÃO	17.724,70	13.055,70	4.669,00	7.851,00	44,29%	3.182,00	24,37%	2,0
PARAOPEBA	TRÊS MARIAS	19.528,00	15.278,00	4.250,00	10.510,00	53,82%	6.260,00	40,97%	5,5
PARACATU	QUEIMADO	478,00	389,50	88,50	373,9	78,22%	285,40	73,27%	6,3
STO ANTÔNIO	PORTO ESTRELA	99,00	33,10	65,90	89,2	90,10%	23,30	70,39%	24,5
JEQUITINHONHA	IRAPÉ	5.963,90	3.692,80	2.271,20	3.543,70	59,42%	1.272,50	34,46%	65,5

Fonte: Agência Nacional de Águas, Sala de Situação. Relatório Diário da Situação Hidráulica – Hidrológica das Usinas hidrelétricas do SIN, Operador Nacional do Sistema.

Obs: Os dados utilizados para o boletim são brutos e estão sujeitos a consistência. Os dados são coletados diretamente do boletim de Acompanhamento dos Reservatórios do Sistema Interligado Nacional, emitido diariamente. Os dados são referentes ao dia anterior à data do boletim.

17/08/2018

Tabela 2- Reservatório do Sistema Paraopeba – COPASA- Dados de 17/08/2018

Sistema Paraopeba							
Bacia	Reservatório	Capacidade	Volume			% da Capacidade	Capacidade Previsão de chuva para a região (para os próximos 7 dias)
			17/08/2016	17/08/2017	17/08/2018		
PARAOPEBA	Rio Manso	148.979.041,17	113.568.355,00	110.249.069,00	125.054.184,00	83,94%	78,8
	Serra Azul	87.942.447,73	28.669.768,00	24.705.083,00	40.416.773,00	45,96%	78,8
	Vargem das Flores	39.086.868,71	15.389.406,00	18.728.467,00	26.962.759,00	68,98%	27,3

Fonte: Companhia de Saneamento de Minas Gerais - COPASA - <http://www.copasatransparente.com.br> – Acesso 17/08/2018