

SALA DE SITUAÇÃO

Acompanhamento dos Principais Reservatórios - MG



Figura 1 - Situação dos Reservatórios do Sistema Integrado Nacional – Dados de 28/06/2018



Figura 2- Reservatórios no Estado de Minas Gerais

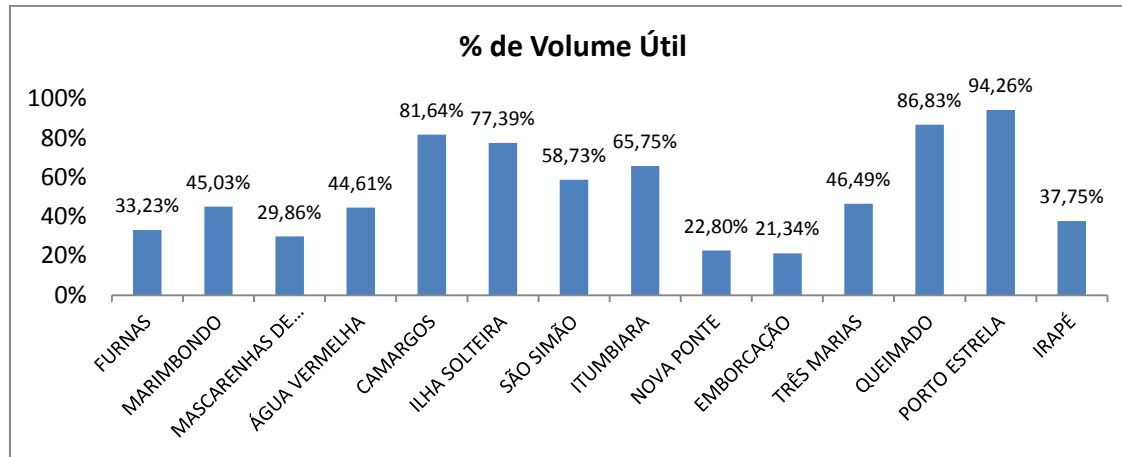

Figura 3 - Situação dos Reservatórios do Sistema Paraopeba – COPASA – Dados de 29/06/2018

SALA DE SITUAÇÃO

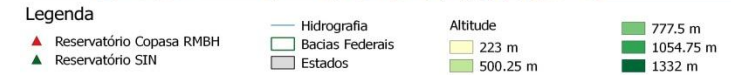
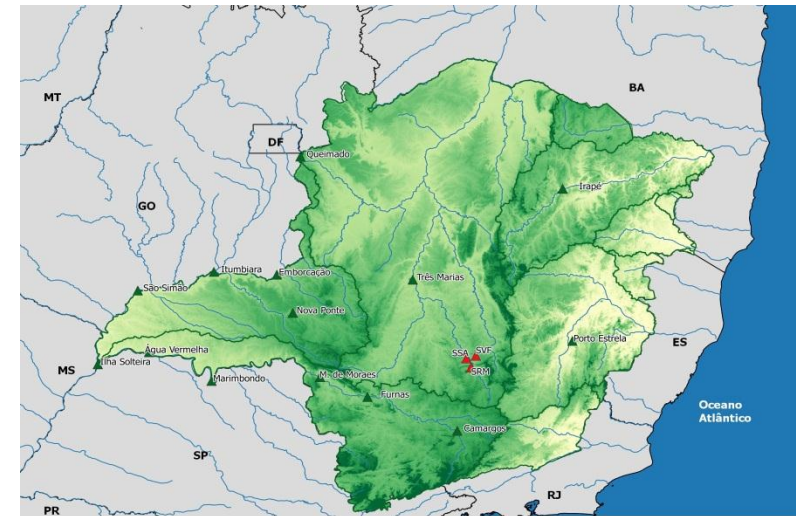
Acompanhamento dos Principais Reservatórios - MG

Tabela 1- Reservatórios do Sistema Interligado Nacional – Dados de 28/06/2018

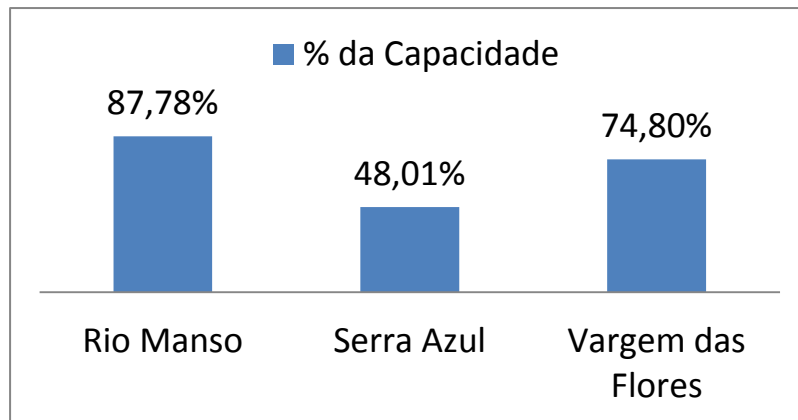
| Bacia | Reservatório | Capacidade | Volume Útil Total (hm³) | Volume Morto Total (hm³) | Volume Armazenado (hm³) | % da Capacidade | Volume Útil Armazenado (hm³) | % do Volume Útil Total | Previsão de chuvas para região (para os próximos 7 dias) |
|---------------|-----------------------|------------|-------------------------|--------------------------|-------------------------|-----------------|------------------------------|------------------------|--|
| GRANDE | FURNAS | 22.950,00 | 17.217,00 | 5.733,00 | 11.455,00 | 49,91% | 5.722,00 | 33,23% | 0,0 |
| | MARIMBONDO | 6.150,00 | 5.260,00 | 890,00 | 3.258,80 | 52,99% | 2.368,80 | 45,03% | 0,0 |
| | MASCARENHAS DE MORAIS | 4.040,00 | 2.500,00 | 1.540,00 | 2.286,60 | 56,60% | 746,60 | 29,86% | 0,0 |
| | ÁGUA VERMELHA | 11.027,50 | 5.169,20 | 5.858,30 | 8.164,10 | 74,03% | 2.305,80 | 44,61% | 0,0 |
| | CAMARGOS | 792,00 | 672,00 | 120,00 | 668,6 | 84,42% | 548,60 | 81,64% | 0,0 |
| PARANÁ | ILHA SOLTEIRA | 21.059,30 | 5.515,50 | 15.543,80 | 19.812,30 | 94,08% | 4.268,50 | 77,39% | 0,0 |
| PARANAÍBA | SÃO SIMÃO | 12.540,00 | 5.540,00 | 7.000,00 | 10.253,80 | 81,77% | 3.253,80 | 58,73% | 0,0 |
| | ITUMBIARA | 17.027,00 | 12.454,00 | 4.573,00 | 12.761,30 | 74,95% | 8.188,30 | 65,75% | 0,0 |
| | NOVA PONTE | 12.792,00 | 10.380,00 | 2.412,00 | 4.779,00 | 37,36% | 2.367,00 | 22,80% | 0,0 |
| | EMBORCAÇÃO | 17.724,70 | 13.055,70 | 4.669,00 | 7.455,50 | 42,06% | 2.786,50 | 21,34% | 0,0 |
| PARAOPEBA | TRÊS MARIAS | 19.528,00 | 15.278,00 | 4.250,00 | 11.352,20 | 58,13% | 7.102,20 | 46,49% | 0,0 |
| PARACATU | QUEIMADO | 478,00 | 389,50 | 88,50 | 426,7 | 89,27% | 338,20 | 86,83% | 0,0 |
| STO ANTÔNIO | PORTO ESTRELA | 99,00 | 33,10 | 65,90 | 97,1 | 98,08% | 31,20 | 94,26% | 0,7 |
| JEQUITINHONHA | IRAPÉ | 5.963,90 | 3.692,80 | 2.271,20 | 3.665,30 | 61,46% | 1.394,10 | 37,75% | 1,0 |

Fonte: Agência Nacional de Águas, Sala de Situação. Relatório Diário da Situação Hidráulica – Hidrológica das Usinas hidrelétricas do SIN, Operador Nacional do Sistema.

Obs: Os dados utilizados para o boletim são brutos e estão sujeitos a consistência. Os dados são coletados diretamente do boletim de Acompanhamento dos Reservatórios do Sistema Interligado Nacional, emitido diariamente. Os dados são referentes ao dia anterior à data do boletim.

29/06/2018

SALA DE SITUAÇÃO

Acompanhamento dos Principais Reservatórios - MG

Tabela 2- Reservatório do Sistema Paraopeba – COPASA- Dados de 29/06/2018

| Sistema Paraopeba | | | | | | | |
|-------------------|-------------------|----------------|----------------|----------------|----------------|-----------------|--|
| Bacia | Reservatório | Capacidade | Volume | | | % da Capacidade | Capacidade Previsão de chuva para a região (para os próximos 7 dias) |
| | | | 29/06/2016 | 29/06/2017 | 29/06/2018 | | |
| PARAOPEBA | Rio Manso | 148.979.041,17 | 114.529.011,00 | 112.517.292,00 | 130.767.094,00 | 87,78% | 0 |
| | Serra Azul | 87.942.447,73 | 30.029.866,00 | 28.669.768,00 | 42.217.050,00 | 48,01% | 0 |
| | Vargem das Flores | 39.086.868,71 | 17.682.053,00 | 21.351.676,00 | 29.238.357,00 | 74,80% | 0,1 |

Fonte: Companhia de Saneamento de Minas Gerais - COPASA - <http://www.copasatransparente.com.br> – Acesso 29/06/2018

29/06/2018